Les «Rencontres métiers» de l’ENSA NANTES

30 septembre ,1er et 2 octobre 2021

Les rencontres Métiers est une session inaugurale proposée par L’ENSA Nantes, qui s'adressent aux diplômés d'état prétendants à la formation HMNOP (Habilitation à la Maîtrise d'Oeuvre en Nom Propre), et dans la mesure des places disponibles aux étudiants de l'école en cycle master.

Ces rencontres visent à apporter des éclairages vivant sur la pluralité des pratiques des architectes, en faisant le pont entre la discipline architecturale et la pratique des métiers. L'ensa Nantes a la volonté d'être une école d'architecture mais aussi une école des architectes, où le projet architectural et l'exercice de la profession peuvent interagir.

Les rencontres, occasion de débat et de croisement d'idées, s'organisent autour d'interventions différenciées d'architectes praticiens, maîtres d’ouvrage, chercheurs, regroupées autour de thèmes emblématiques de ces questionnements mêlant la culture du projet et la pratique du métier.

Ce séminaire sera aussi l’occasion de présenter les modalités et les attendus de la formation HMONP propres à l’école d’architecture de Nantes.

L'équipe pédagogique

Les rencontres se déroulent les jeudi 30 septembre, le vendredi 1er et le samedi 2 octobre 2021. Entrée libre mais inscription **obligatoire avant le 21 septembre 2021,** cliquer ici :

lien d'inscription rencontres métiers 2021

Venir à l'Ecole

Tram: Ligne 1, Direction François Mitterand, arrêt « Médiathèque » puis à pied emprunter la passerelle Victor Schoelcher et suivre le quai François Mitterand.

Tram: Ligne 2, Direction Pont Rousseau ou ligne 3 direction Neustrie, arrêt « Vincent Gâche » puis à pied suivre le quai Hoche, le quai Rhuys et le quai François Mitterrand.

Parking (621 places): 10 rue Arthur III
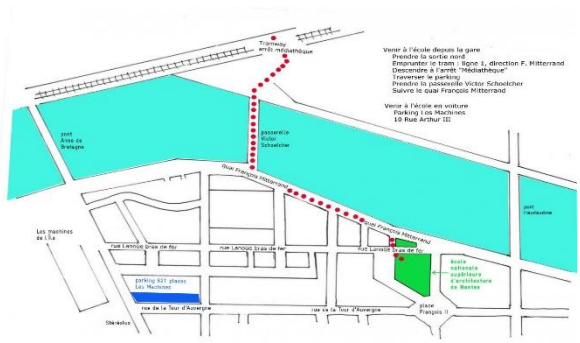
+ Extrait de plan